当日の駐車場案内図

紫の◯が選手駐車場となります。矢印の道順に沿って行くと駐車場橋に入れます。
橋に繋がる大通りは中央分離帯、堤防沿いは一方通行が多いので
当日は時間に余裕を持ち、気を付けてお越しください。

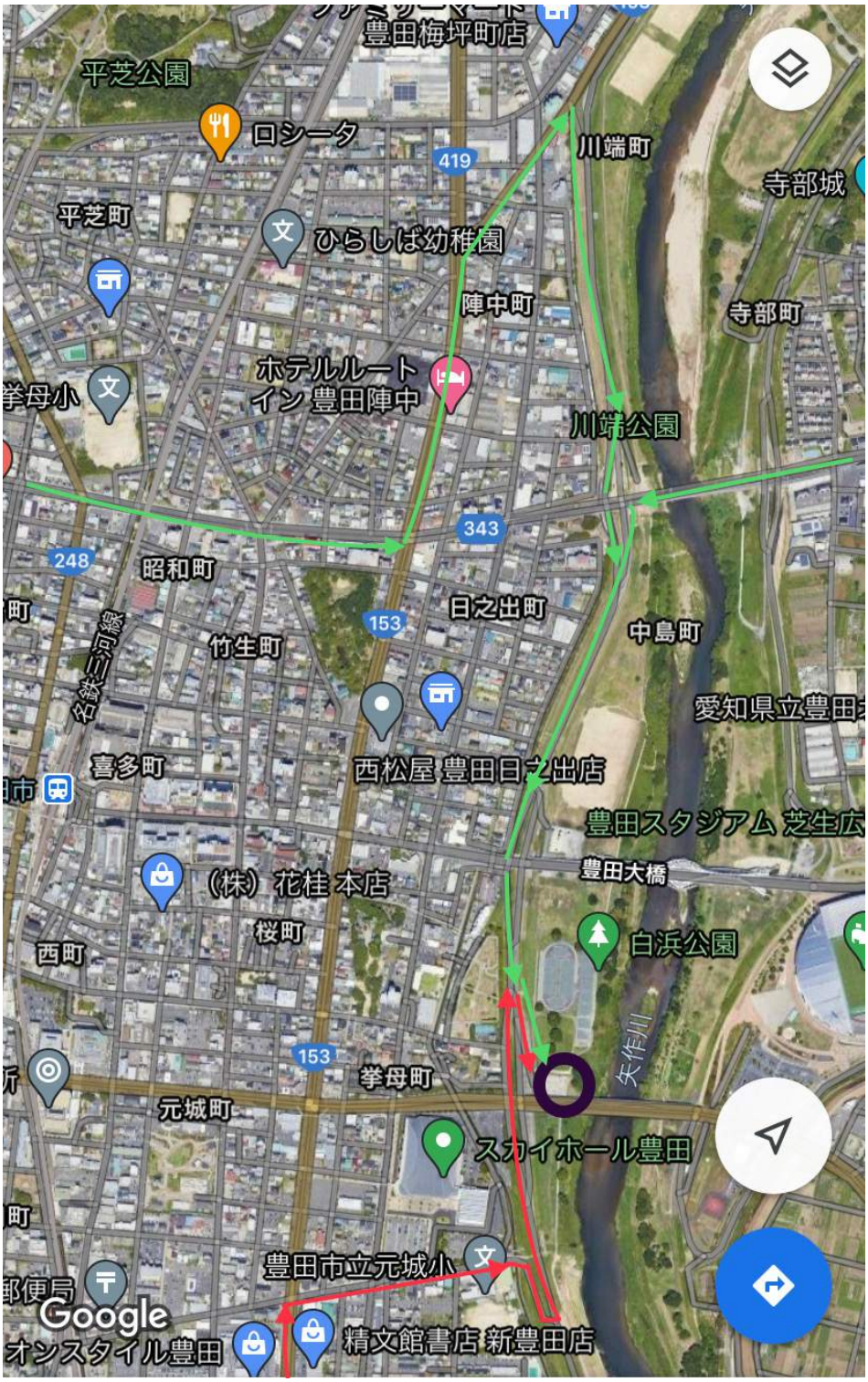

駐車場付近拡大図

当日は入口①に警備員が立ちます。そのまま堤防沿を直進してください。
入口②にスタッフが立ちますので、斜め下に降りて駐車場に入ってください。
また各入口に、★WE LOVE とよた　元気プロジェクト「のぼり」も立てます。

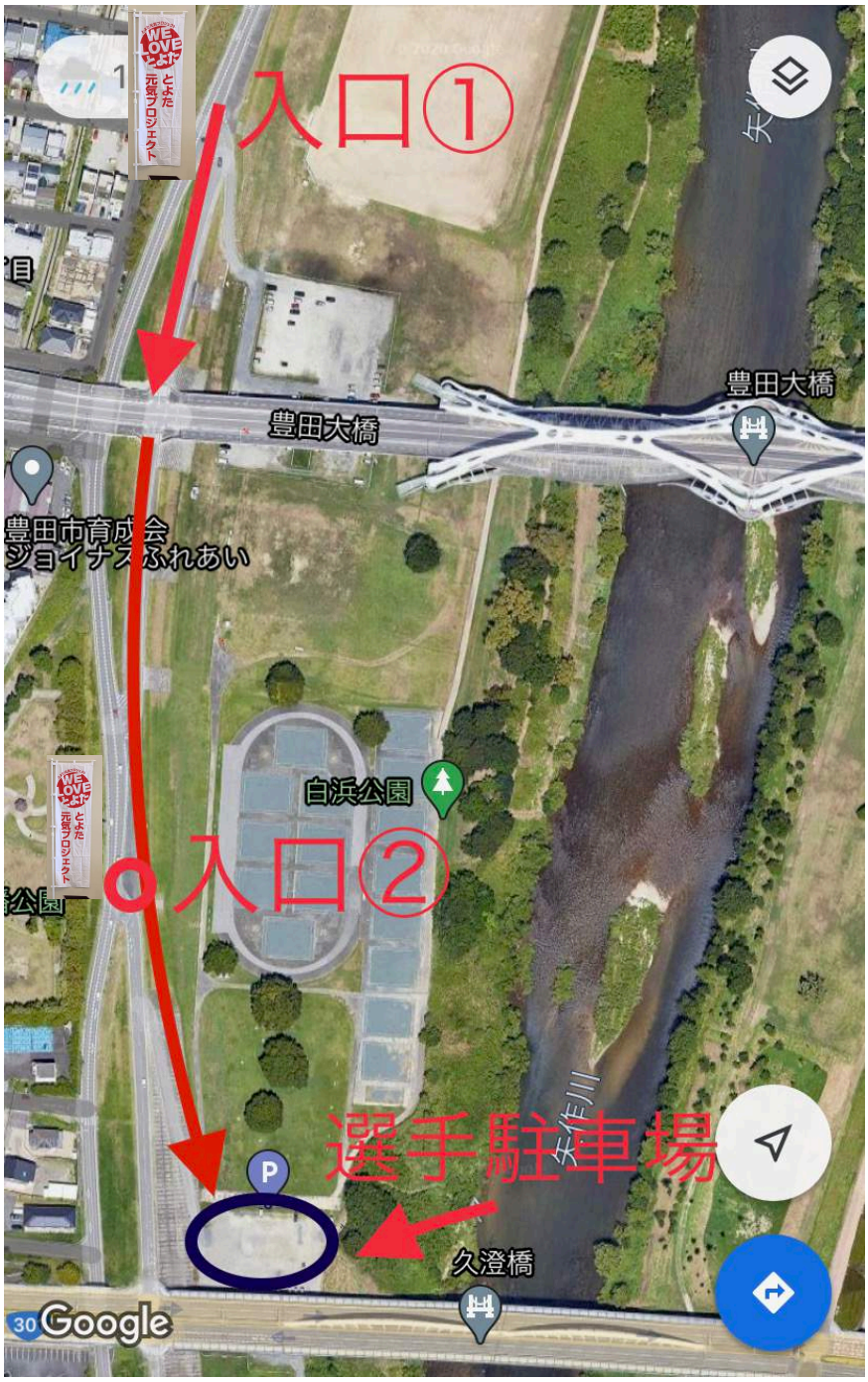

★目印のぼり